move.ru
10 лет вместе

Создано: 19.03.2026 в 02:04

Обновлено: 25.03.2026 в 02:06

https://volgograd.move.ru/objects/9291962905

Инна, Живем Дома

7-937-538-09-43

Волгоград, Донецкая улица, 7

4 500 000 ₽

Волгоград, Донецкая улица, 7

Улица

улица Донецкая

для заметок

Квартира

Количество комнат	1
Жилая площадь	16.1 м^2
Площадь кухни	5.7 м^2
Общая площадь	28.7 м^2
Этаж	1/9

Детали объекта

Тип сделки	Продам
Раздел	Квартиры
Строение	Кирпичное
Тип комнат	смежно-раздельные
Тип санузла	раздельный

Покрытие пола

ламинат

Вид из окна

во двор

Ремонт

евро

Год постройки

1981 г.

Покупка в ипотеку

да

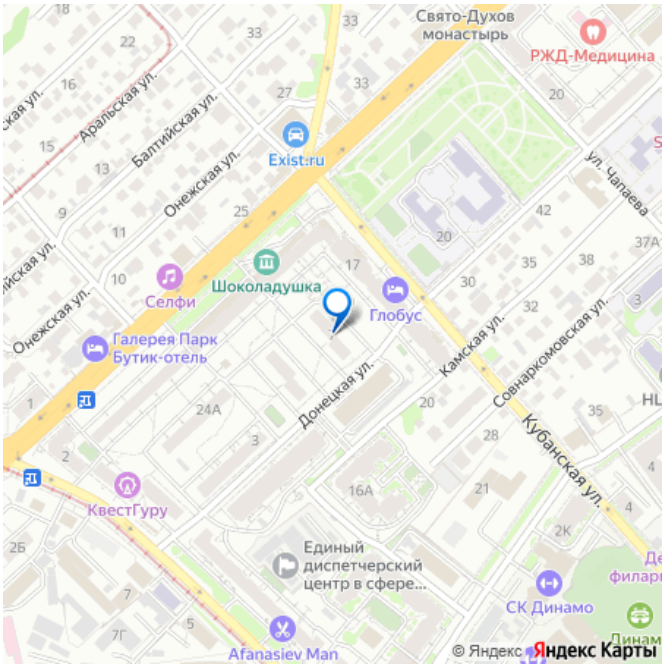

возможна ипотека, лифт, мусоропровод

Описание

1-к квартира по адресу: Донецкая ул, д. 7 в Центральном районе;Улучшенная планировка: общая 28.70 / жилая 16.10 / кухня 5.70Квартира в отличном состоянии. Светлая квартира с евро ремонтом. В квартире сделано всё, чтобы можно просто заехать и жить, проводка новая-медная, стены выровнены идеально, полы с качественной стяжкой готовы к любому покрытию. Забудьте, что такое скрипучий пол или необходимость начинать ремонт с нуля. Экономия времени и средств. В квартире относились ко всему бережно и аккуратно, все чистое, сантехника вся поменяна. Натяжные потолки. Пластиковые окна. На полу ламинат. Есть при входе большая гардеробная.При продаже остается: кухонный гарнитур, газовая варочная панель, холодильник, стол, стулья, диван, кровать, комод, полка, сплит-системаКвартира не угловая, окна выходят во двор.Чистый подъезд, доброжелательные, а самое главное не шумные соседи, имеется пассажирский лифт. Рядом, в 5 минутах

парковочная зона, в 15 минутах от дома, прекрасный парк, для отдыха с детьми. Отличное местоположение. Дом расположен в спокойном месте Центрального района.Рядом с домом расположены школы, детские сады и клиники, что удобно для семей с детьми. В пешей доступности находятся магазины, где можно приобрести все необходимые товары. Хорошая транспортная доступность позволяет быстро добраться до любых районов города.Условия продажи: чистая продажа, подходит под ипотеку.Остановка: Маршала Рокоссовского, рядом проходят улицы Кубанская, Маршала Рокоссовского, Голубинская, НовороссийскаяОбъект №966069

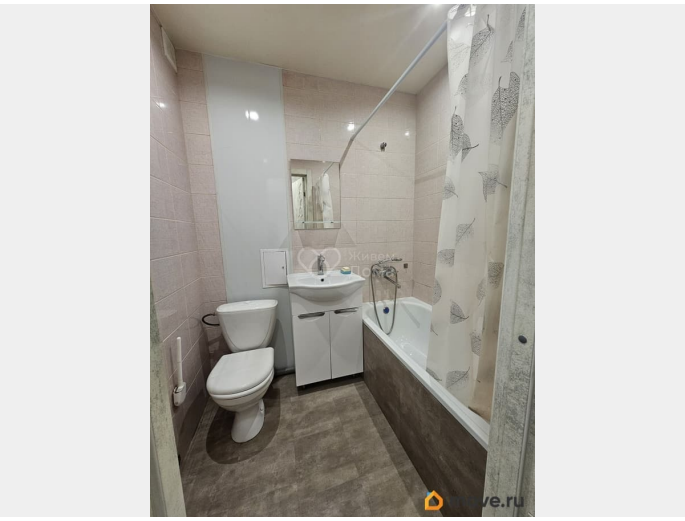

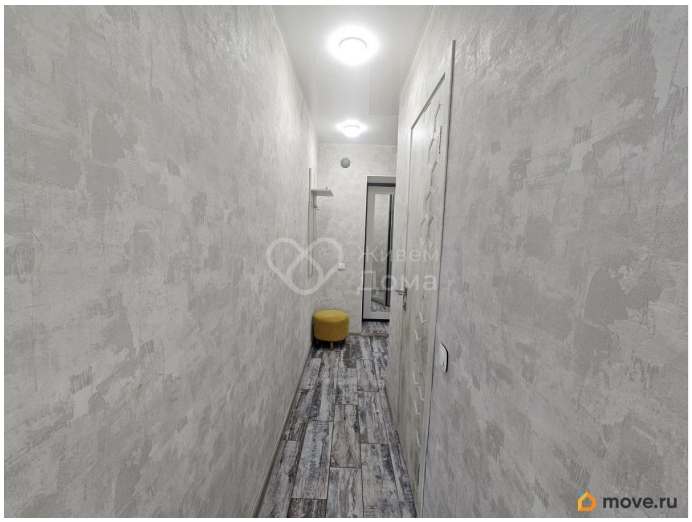

move.ru

move.ru

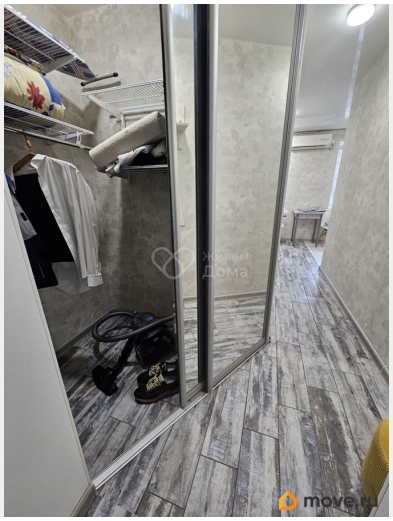
move.ru

move.ru

move.ru

move.ru

move.ru

move.ru

move.ru

move.ru

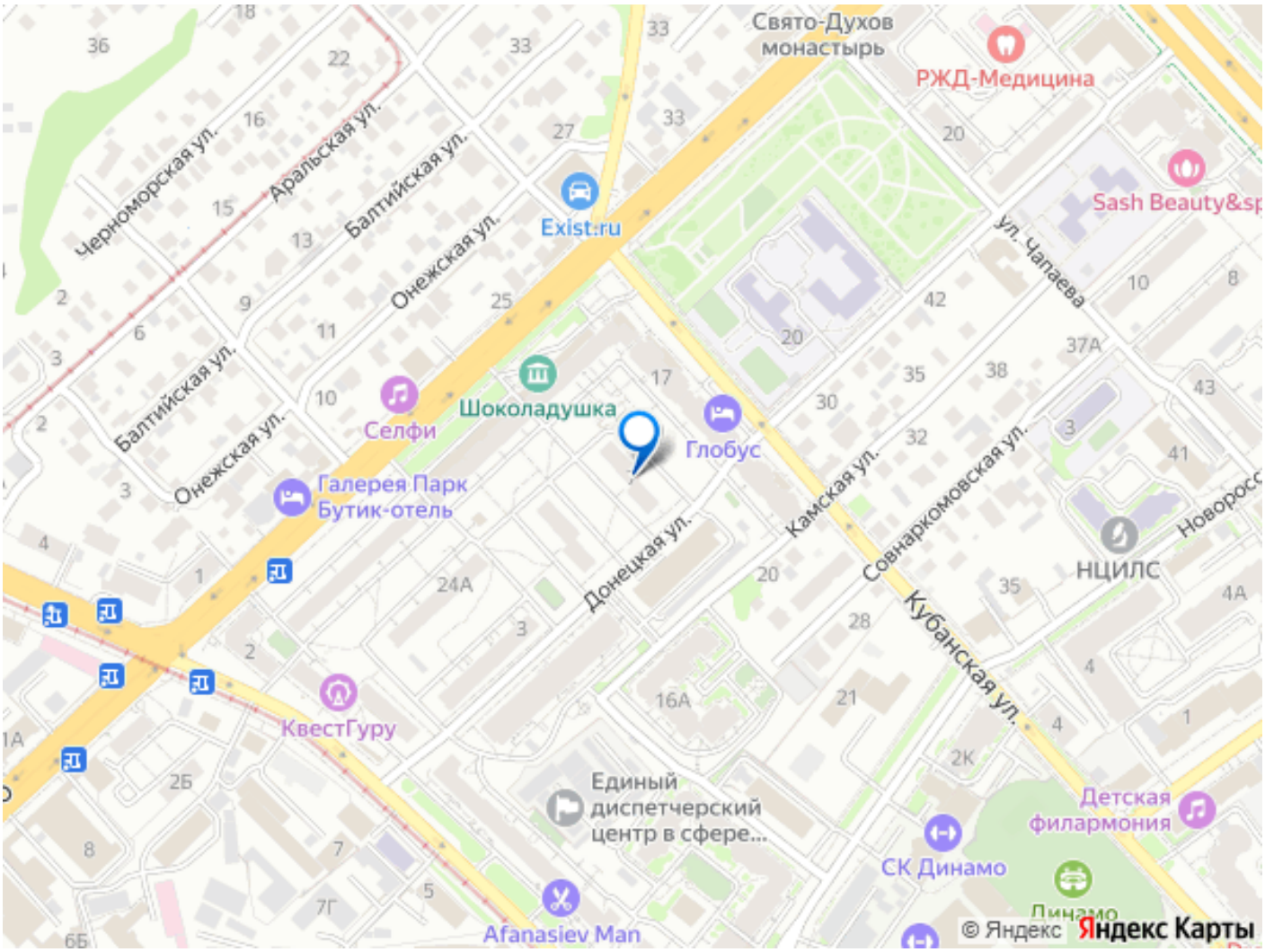
Свято-Духов монастырь
РЖД-Медицина
Sash Beauty&sp
Черноморская ул.
Аральская ул.
Балтийская ул.
Онежская ул.
Exist.ru
ул. Чапаева
Шоколадушка
Селфи
Глобус
Галерея Парк Бутик-отель
Донецкая ул.
Камская ул.
Совнаркомовская ул.
НЦИЛС
Кубанская ул.
КвестГуру
Единый диспетчерский центр в сфере...
Детская филармония
СК Динамо
Динамо
Afanasiev Man
© Яндекс
Яндекс Карты