move.ru
10 лет вместе

Создано: 07.04.2026 в 02:05

Обновлено: 07.04.2026 в 02:05

https://volgograd.move.ru/objects/9293360576

Любовь, Живем Дома

7-937-538-09-43

для заметок

Волгоград, посёлок Ангарский, улица Маршала Рыбалко, 12А

6 600 000 ₽

Волгоград, посёлок Ангарский, улица Маршала Рыбалко, 12А

Квартира

Количество комнат	2
Жилая площадь	28.2 м^2
Площадь кухни	8.1 м^2
Общая площадь	52.5 м^2
Этаж	1/10

Детали объекта

Тип сделки	Продам
Раздел	Квартиры
Строение	Панельное
Тип комнат	раздельные
Тип балкона	2 балкона
Тип санузла	

совмещенный

Покрытие пола

ламинат

Вид из окна

во двор

Ремонт

евро

Покупка в ипотеку

да

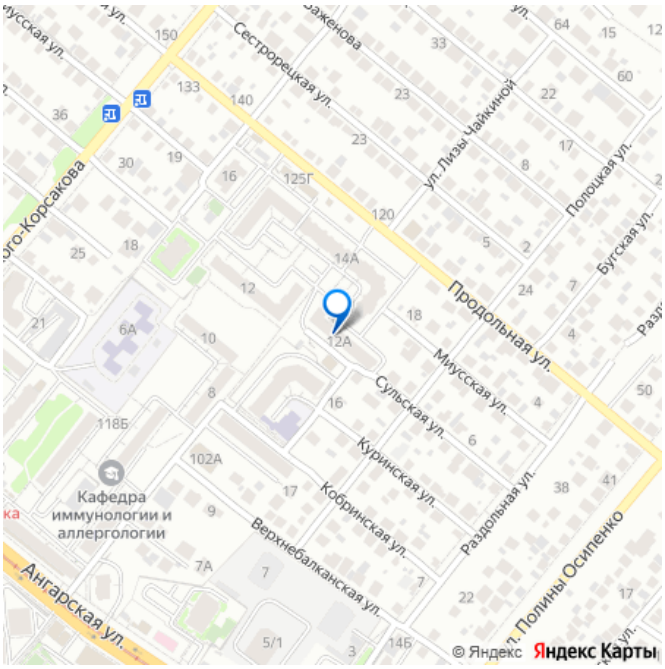

возможна ипотека, телефон, интернет, лифт

Описание

2-к квартира по адресу: им. маршала Рыбалко ул, д. 12А в Дзержинском районе;Планировка: общая 50.60 / жилая 28.20 / кухня 8.10Раздельные комнаты: 11.5 + 16.7 метровКвартира в отличном состоянии. Натяжные потолки. Пластиковые окна. На полу ламинат. Раздельный санузел. Есть застекленная пластиком лоджияПри продаже остается: кухонный гарнитур , сплит система.Квартира не угловая, окна выходят на парковкуУсловия продажи: чистая продажа, подходит под ипотеку.Остановка: Школа 36 , рядом проходят улицы ул. Продольная, Ангарская, РаздольнаяОбъект №975192

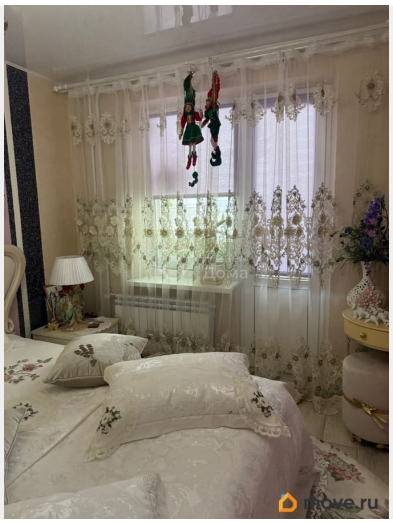
move.ru

move.ru

move.ru

move.ru

move.ru

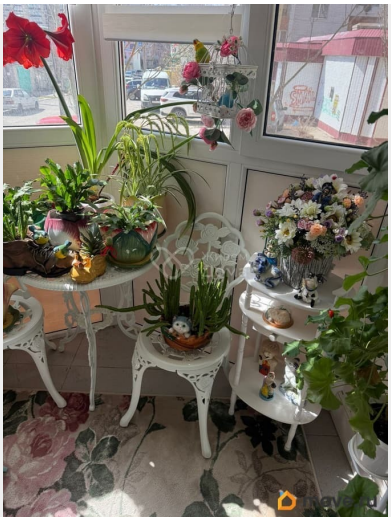

move.ru

move.ru

move.ru

Живем
Дома
move.ru

move.ru

move.ru

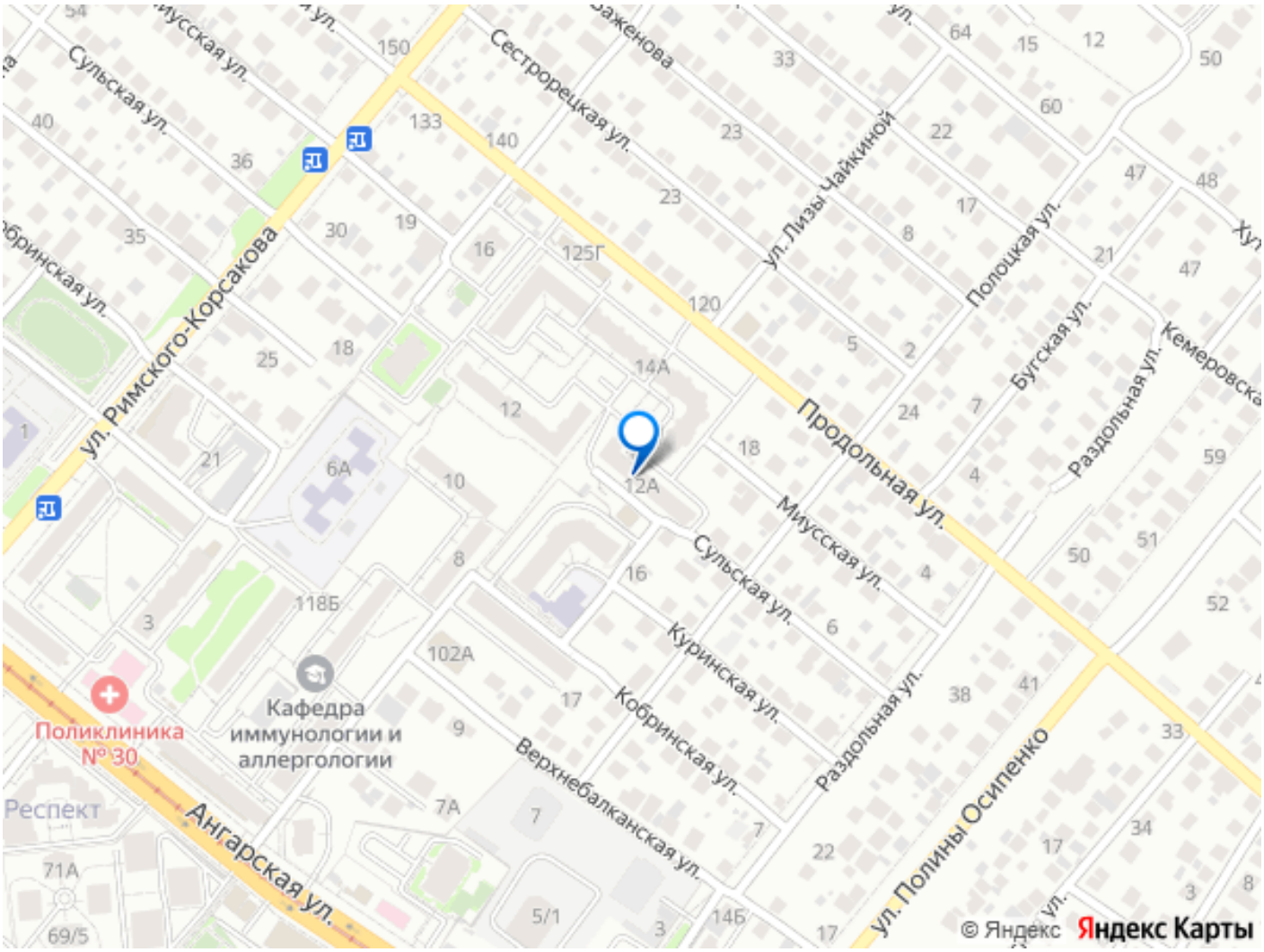

Move.ru - вся недвижимость России