move.ru
10 лет вместе

Создано: 28.02.2026 в 02:04

Обновлено: 09.04.2026 в 02:04

https://volgograd.move.ru/objects/9290584214

Ирина, Живем Дома

7-937-538-09-43

им. маршала Рыбалко ул, 14Б

6 900 000 ₽

им. маршала Рыбалко ул, 14Б

для заметок

Квартира

Количество комнат	2
Жилая площадь	33.6 м^2
Площадь кухни	12 м^2
Общая площадь	60 м^2
Этаж	2/9

Детали объекта

Тип сделки	Продам
Раздел	Квартиры
Строение	Кирпичное
Тип комнат	раздельные
Тип балкона	2 балкона
Тип санузла	

совмещенный

Покрытие пола

линолеум

Вид из окна

на улицу

Ремонт

косметический

Год постройки

2009 г.

Покупка в ипотеку

да

возможна ипотека, лифт, мусоропровод

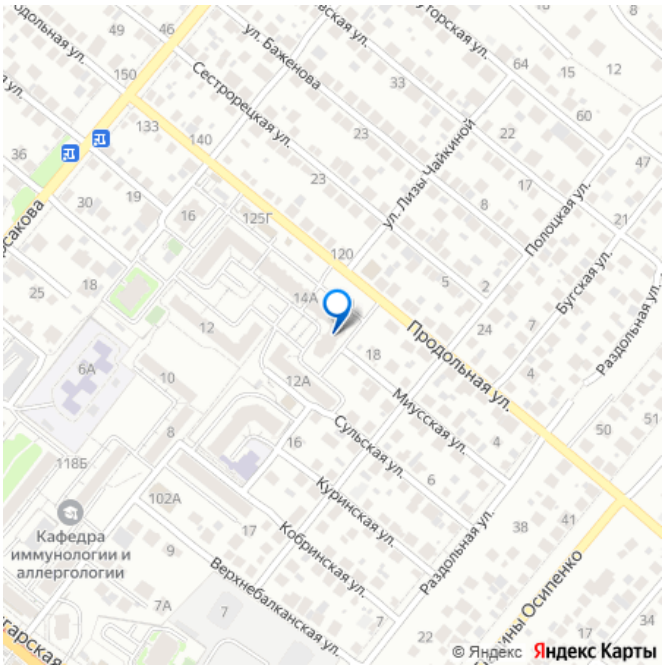

Описание

2-к квартира по адресу: им. маршала Рыбалко ул, д. 14Б в Дзержинском районе;Планировка: общая 60.00 / жилая 33.60 / кухня 12.00Раздельные комнаты: 19.6 + 14 метровКвартира в хорошем состоянии. Отличная планировка, просторная кухня, которая при грамотном подходе может выполнять и функцию гостиной. Пластиковые окна. На полу линолеум. Раздельный санузел. Есть застекленная пластиком лоджияПри продаже остается: вся мебельКвартира не угловая, окна выходят на улицу.Прекрасный ухоженный двор, чистый подъезд, хорошие соседи.Условия продажи: 1 собственник, чистая продажа, подходит под ипотеку.Остановка: Поликлиника №30, Детский сад №123, рядом проходят улицы Ангарская, Римского-КорсакогоОбъект №944762

move.ru

move.ru

move.ru

move.ru

move.ru

move.ru

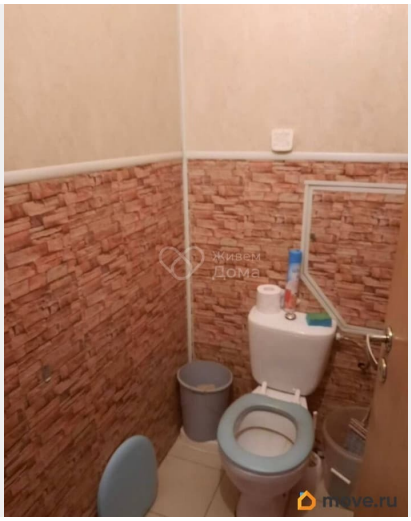

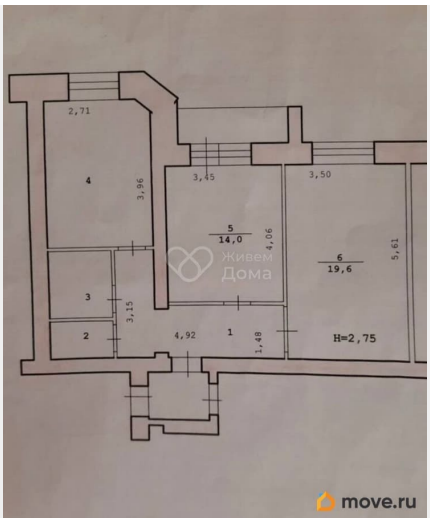
2,71
4
3,96
3,45
3,50
5
14,0
4,06
6
19,6
5,61
3
3,15
2
4,92
1
1,48
H=2,75
move.ru

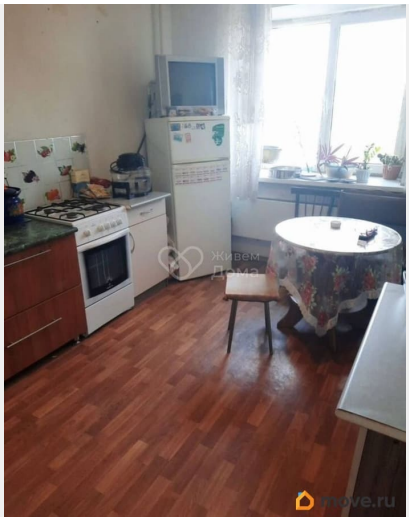

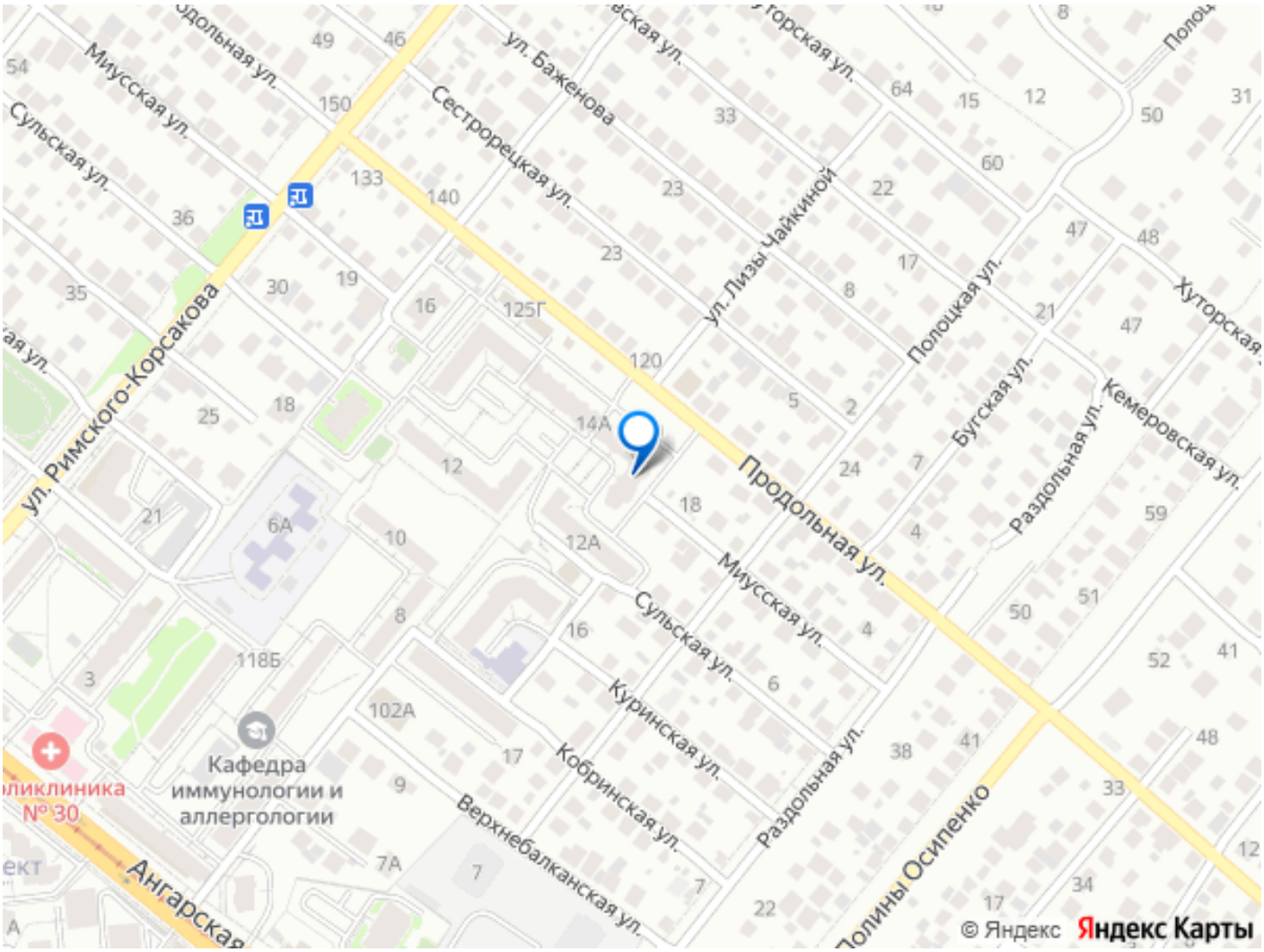

Move.ru - вся недвижимость России