move.ru
10 лет вместе

Создано: 06.03.2026 в 02:04

Обновлено: 08.04.2026 в 02:06

https://volgograd.move.ru/objects/9290975966

Анастасия, Живем Дома

7-937-538-09-43

Новодвинская ул, 18

9 600 000 ₽

Новодвинская ул, 18

для заметок

Квартира

Количество комнат	1
Жилая площадь	15.6 м^2
Площадь кухни	27.6 м^2
Общая площадь	54.5 м^2
Этаж	2/7

Детали объекта

Тип сделки	Продам
Раздел	Квартиры
Строение	Монолитно-кирпичное
Тип комнат	раздельные
Тип санузла	раздельный
Покрытие пола	

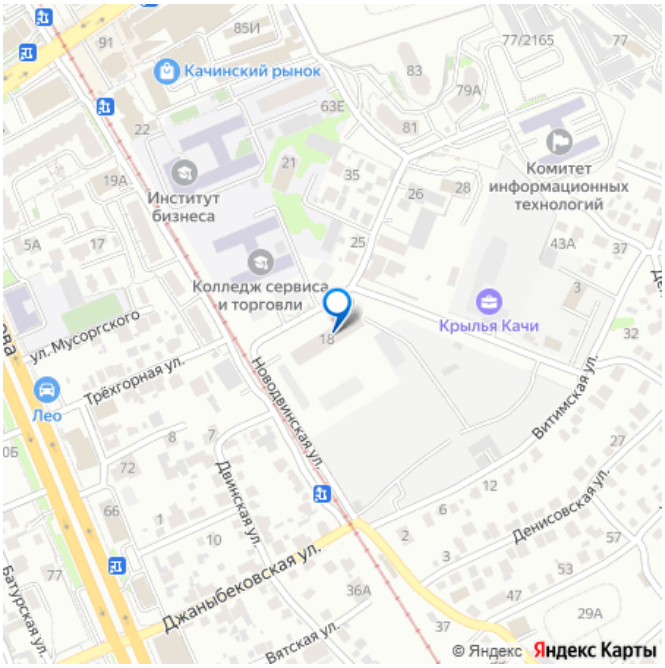

	ламинат
Вид из окна	
	на улицу
Ремонт	
	евро
Покупка в ипотеку	
	да

возможна ипотека, лифт

Описание

1-к квартира по адресу: Новодвинская ул, д. 18 в Дзержинском районе;Планировка: общая 54.50 / жилая 15.60 / кухня 27.60Квартира в отличном состоянии. Натяжные потолки. Пластиковые окна. На полу ламинат.При продаже остается: газовый котелКвартира не угловая, окна выходят на улицуУсловия продажи: 1 собственник, чистая продажа, подходит под ипотеку.Остановка: Колледж ресторанного сервиса, рядом проходит проспект Маршала ЖуковаОбъект №953229

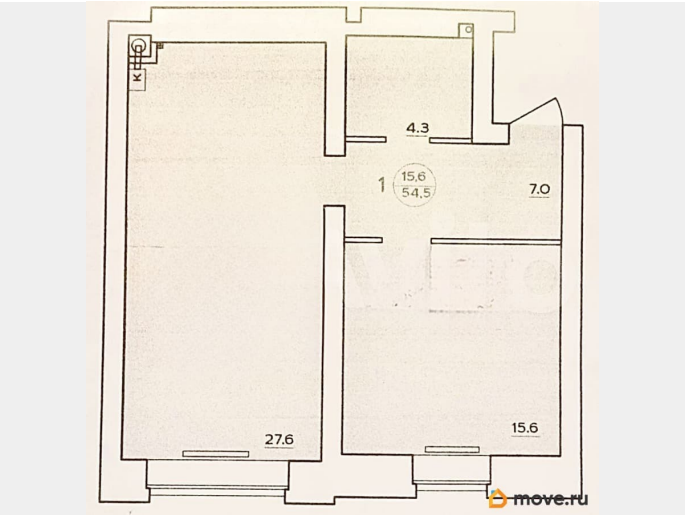
4.3
1
15,6
54,5
7.0
27.6
15.6
move.ru

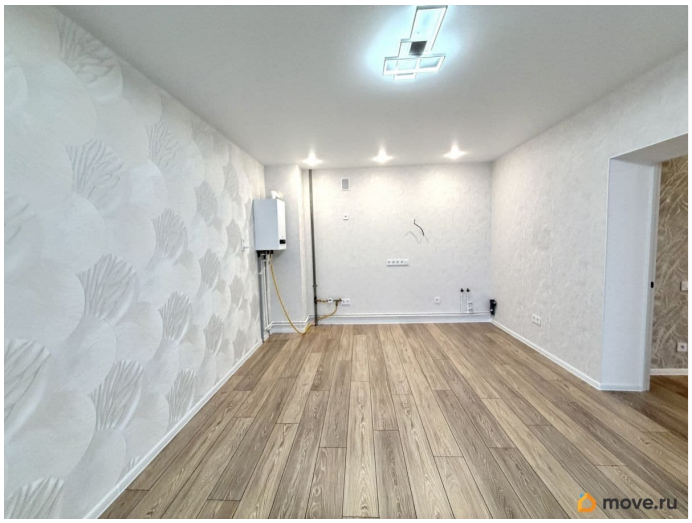
move.ru

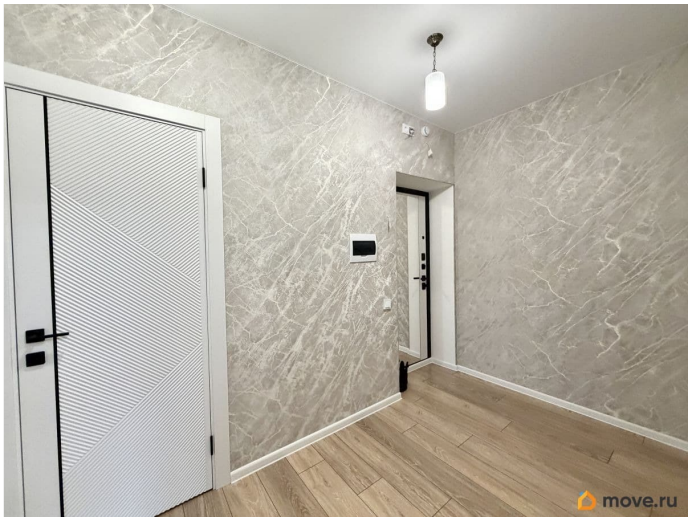
move.ru

move.ru

move.ru

move.ru

move.ru

move.ru

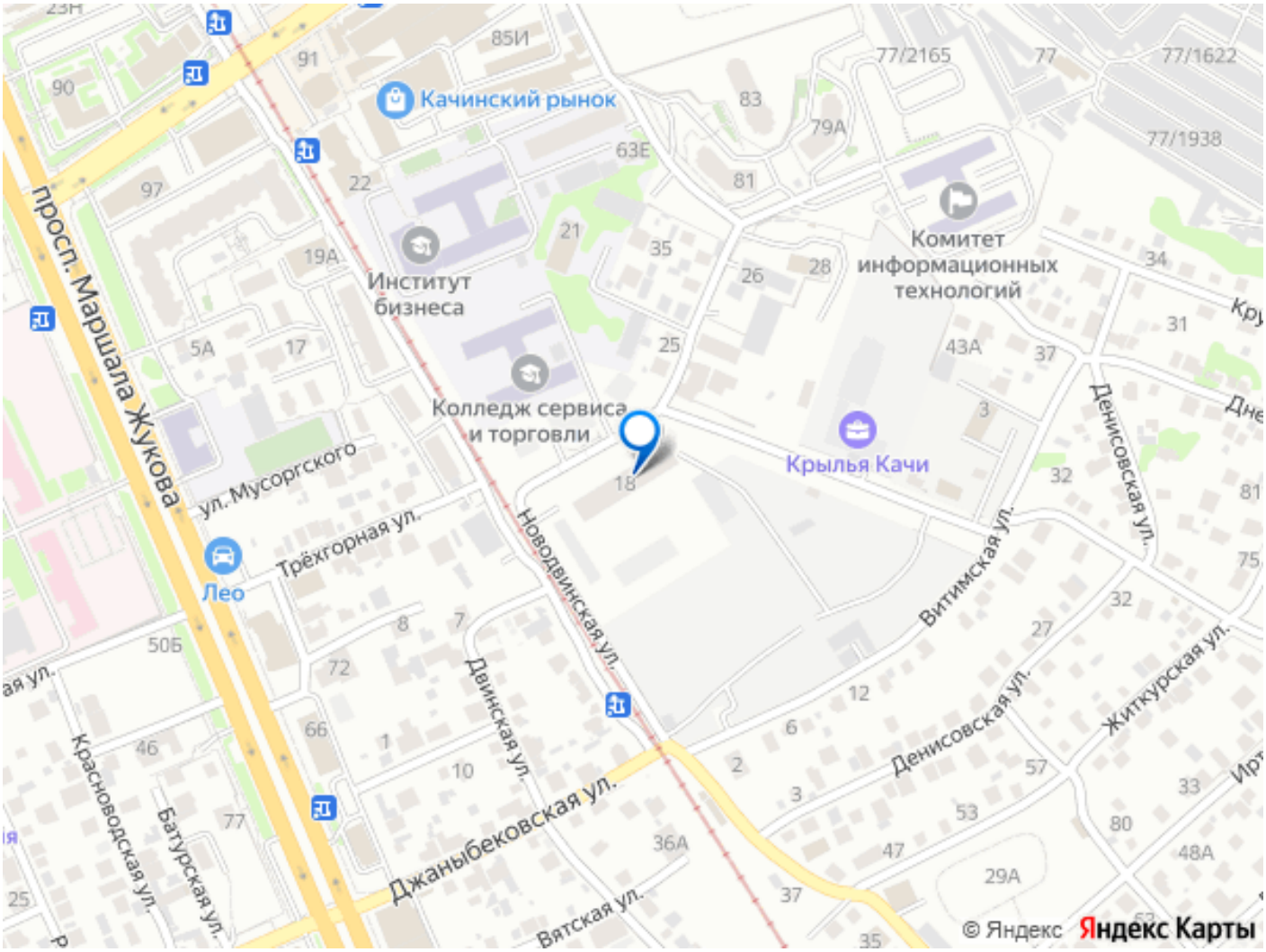

Move.ru - вся недвижимость России