move.ru
10 лет вместе

Создано: 11.03.2026 в 20:21

Обновлено: 25.03.2026 в 22:08

https://volgograd.move.ru/objects/9291587311

Центр недвижимости Живем Дома, Живем Дома

79898127565

Волгоградская область, Волгоград, Историческая улица, 187

367 500 ₽

Волгоградская область, Волгоград, Историческая улица, 187

для заметок

Округ

Волгоград, Дзержинский район

Улица

улица Историческая

ПП - Производственное помещение

Общая площадь

1050 м^2

Детали объекта

Тип сделки

Сдаю

Раздел

Коммерческая недвижимость

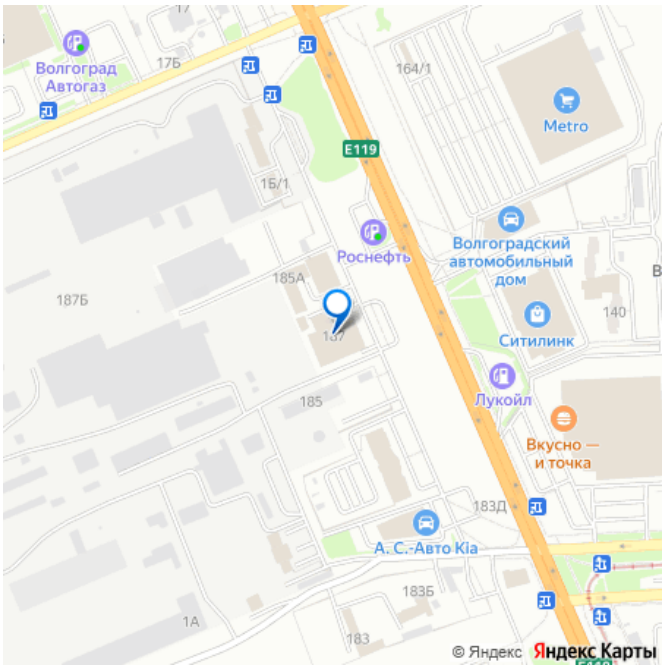

Описание

Сдается цех/склад по адресу: Историческая в Дзержинском районе Общая площадь помещения: 1050 метров Удобное местоположение с хорошей доступностью. Высокий автомобильный трафик. Рядом Гипермаркет Ситилинг, Агро-центр, Пересвет-Юг, магазин Светофор, а также остановки общественного транспорта. Высокие потолки, высокие и широкие ворота, рабочая кранбалка на 5 т., высокая электромощность. Есть возможность подключения к центральной воде и

канализации. Закрытая охраняемая территория. Подойдет для складского хранения, производства, ремонта техники и др. деятельности. Объект 931668

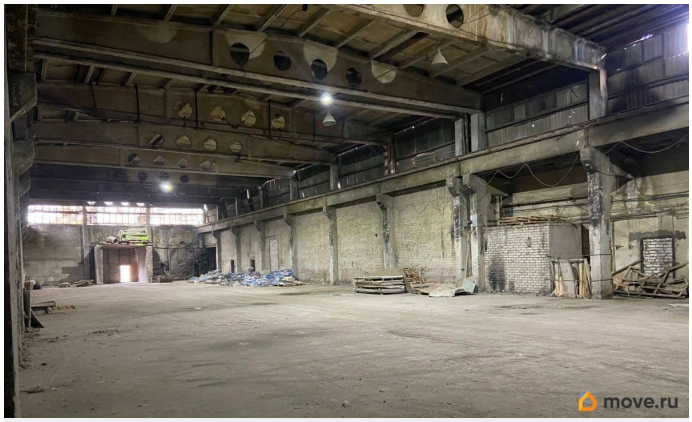

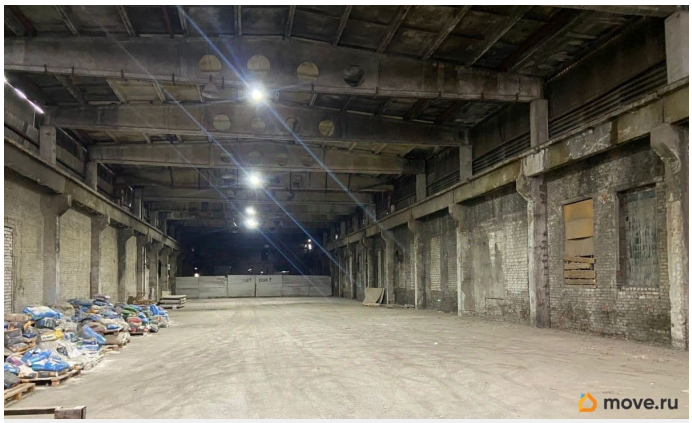

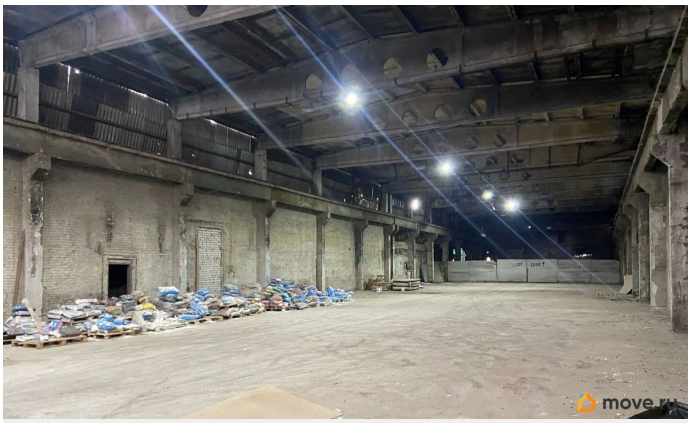

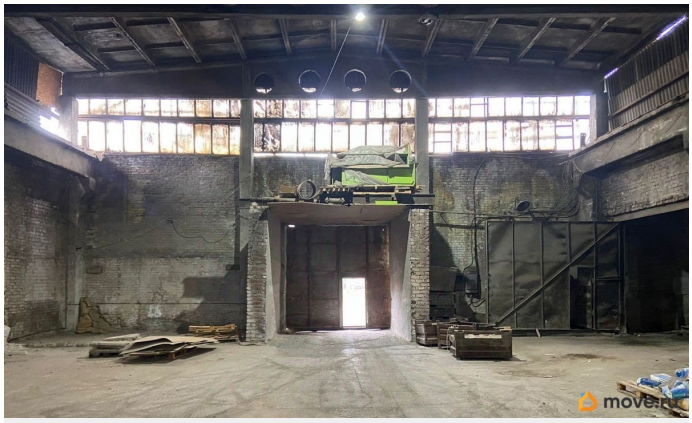

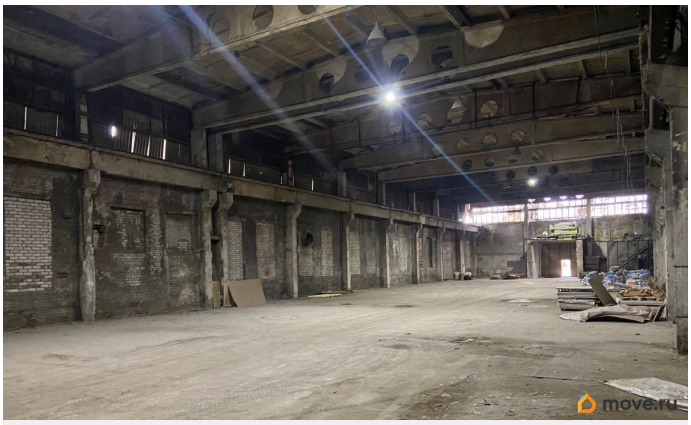
move.ru

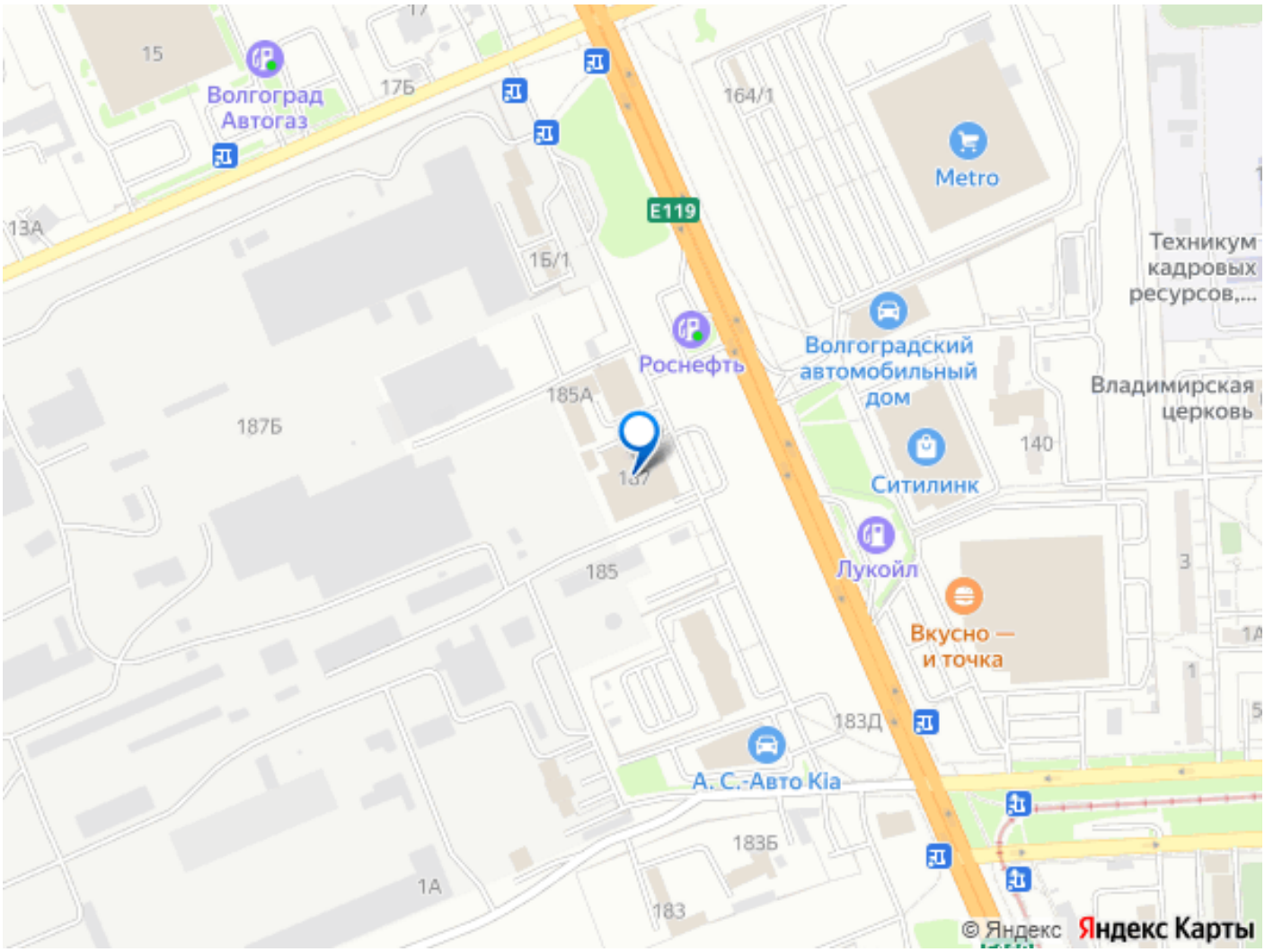
15
Волгоград Автогаз
17Б
17
164/1
Metro
E119
13А
1Б/1
Техникум кадровых ресурсов,...
Роснефть
Волгоградский автомобильный дом
Владимирская церковь
185А
187Б
140
Ситилинк
Лукойл
185
Вкусно — и точка
183Д
А. С.-Авто Kia
183Б
1А
183
© Яндекс
Яндекс Карты