move.ru
10 лет вместе

https://volgograd.move.ru/objects/9284368786

Создано: 26.08.2025 в 02:04

Обновлено: 05.02.2026 в 02:08

Живем Дома, Живем Дома

7-937-538-09-43

Волгоград, Ореховая улица

3 900 000 ₽

Волгоград, Ореховая улица

для заметок

Улица

улица Ореховая

Дача

Площадь участка	6 соток
Жилая площадь	1 м^2
Общая площадь	68 м^2

Детали объекта

Тип сделки	Продам
Раздел	Дома, дачи
Строение	Кирпичное

канализация, электричество, газ

Описание

Дача по улице: Орехова, СНТ Чайка в Кировском районе, Волгоград. Площадь дома: 68 кв. метра. Площадь участка: 6 соток. Поселок Горный, СНТ «Чайка», Варваровское водохранилище. Дом кирпичный 2 этажа, 2000 года постройки, газ в доме. Скважина

на воду - вода в доме, санузле, бане. Детский городок. Мангальная зона. Парковочное место под навесом. Ухоженный участок: виноград, плодоносящие деревья, декоративные деревья и цветы. Плаж в шаговой доступности (7 минут). Категория земли: Земли населенных пунктов — дачное строительство. Остановка: ЖК Санаторный Объект №911844

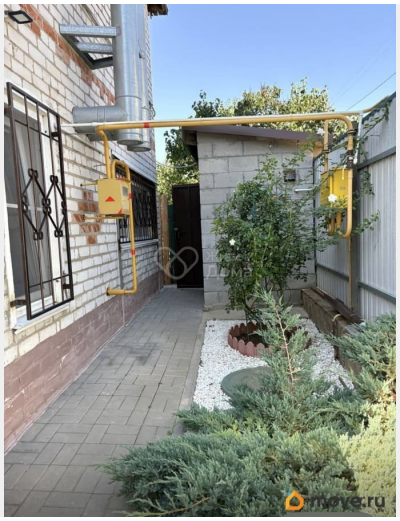

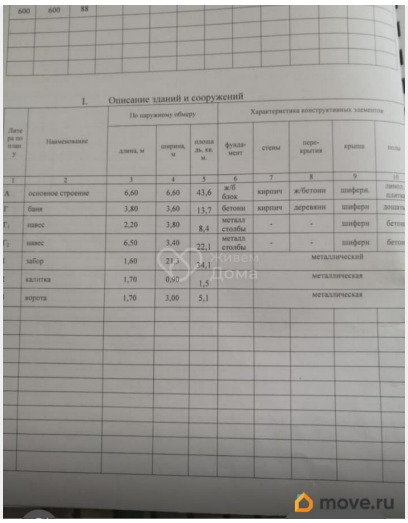

600 600 88

I. Описание зданий и сооружений

Литера по плану	Наименование	По наружному обмеру: длина, м	ширина, м	площа дь, кв. м.	Характеристика конструктивных элементов: фунда-мент	стены	пере-крытия	крыша	полы
1	2	3	4	5	6	7	8	9	10
А	основное строение	6,60	6,60	43,6	ж/б блок	кирпич	ж/бетонн	шиферн.	ламин. плитка
г	баня	3,80	3,60	13,7	бетонн	кирпич	деревянн	шиферн	дощать
$г_1$	навес	2,20	3,80	8,4	металл столбы	-	-	шиферн	бетон
$г_2$	навес	6,50	3,40	22,1	металл столбы	-	-	шиферн	бетон
[illegible]	забор	1,60	21,3	34,1	металлический				
[illegible]	калитка	1,70	0,90	1,5	металлическая				
[illegible]	ворота	1,70	3,00	5,1	металлическая				

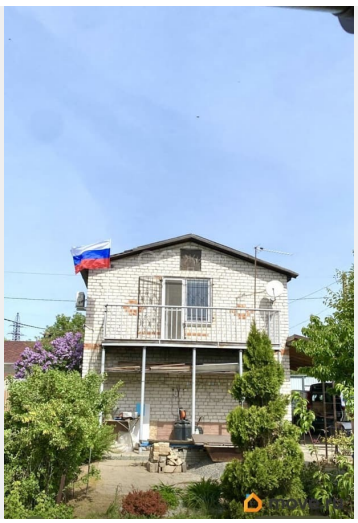

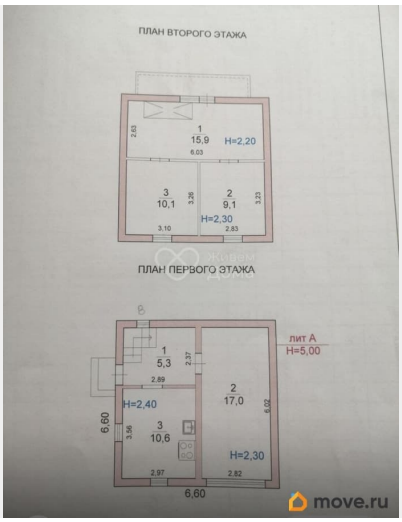

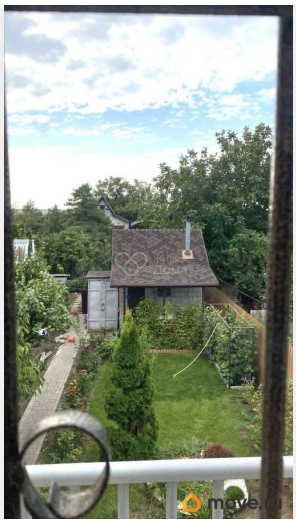

ПАРНАЯ

move.ru

move.ru

move.ru

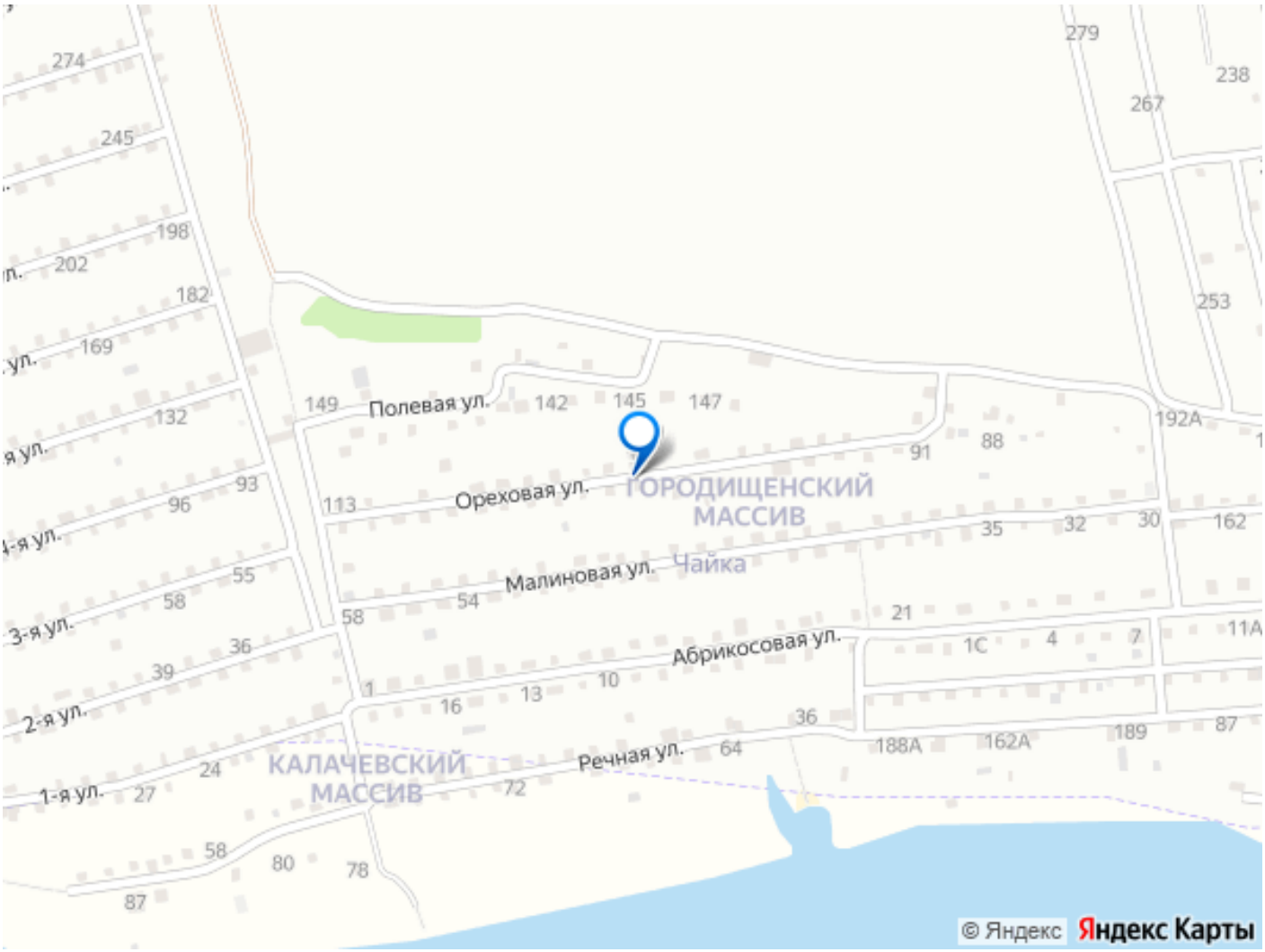

Move.ru - вся недвижимость России